



Vous suivez actuellement un traitement d'orthodontie par appareillage fixe dans notre cabinet, et nous vous remercions pour votre confiance.

Nous avons mis en place au cabinet un système de monitoring qui permet grâce à votre smartphone via une application dédiée, de suivre l'évolution de votre traitement ou de celui de votre enfant entre chaque rendez-vous au cabinet.

Voici quelques explications qui vous permettront de vous familiariser avec ce nouveau service :

### o Description de l'application

- Icône « MESSAGERIE »

En cliquant sur cet icône , vous pouvez nous envoyer un message pour toute question relative à votre traitement. Nous vous répondrons dans les meilleurs délais directement via l'application.

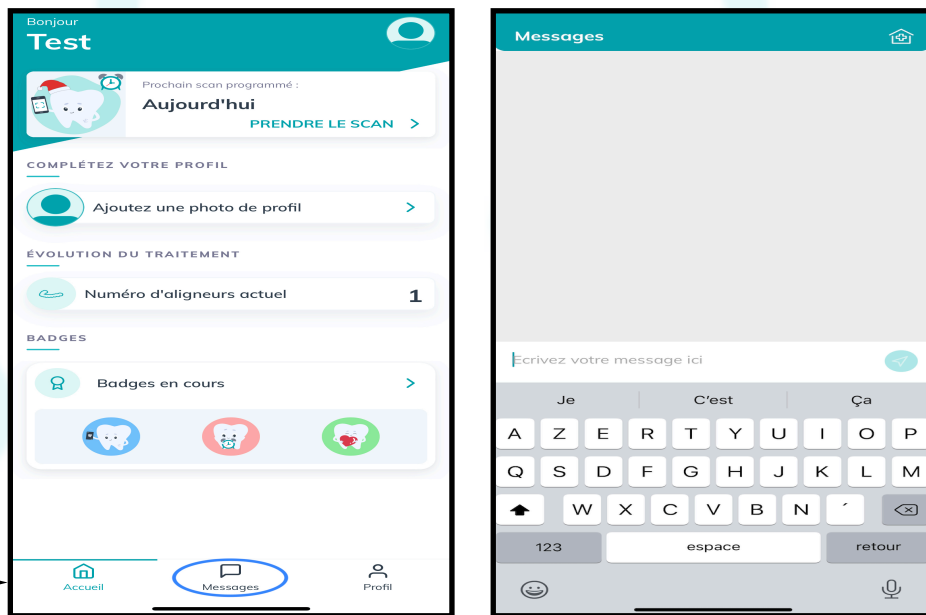

Icône  
MESSAGERIE

### VOUS ALLEZ A PRESENT REALISER VOTRE PREMIER SCAN

L'application est intuitive et audio-guidée. Pensez à bien mettre votre téléphone en **mode « sonnerie »** et **augmenter le son** pour entendre les instructions vocales.

**Si vous portez des élastiques, merci de les retirer avant de réaliser votre scan**

1°) Cliquez sur « Prendre un scan »



2°) Vérifiez votre matériel pré-enregistré : « SCANBOX PRO + A L'AIDE D'UN MIROIR »

3°) Activez le **mode volume** de votre Smartphone et ajustez le volume des instructions

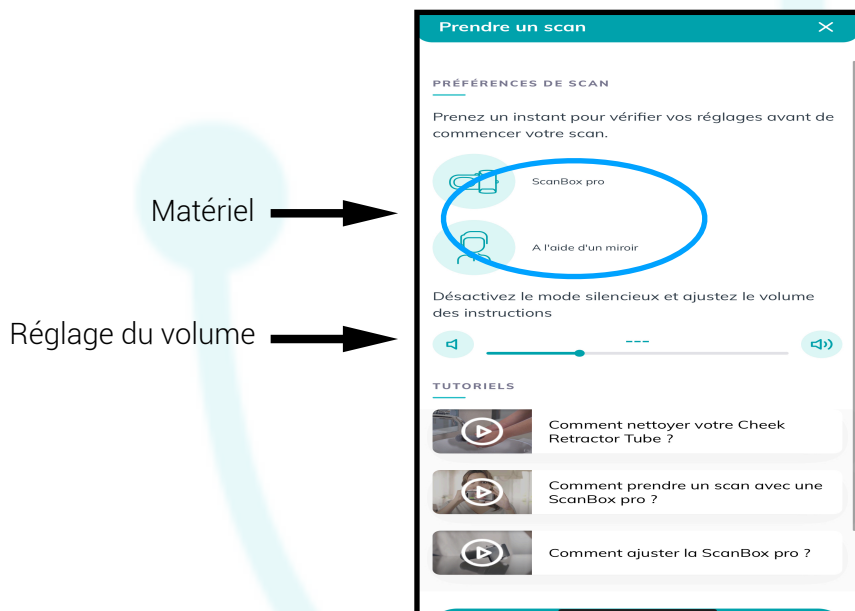

4°) Cliquez sur « Commencer un scan » et « Autoriser l'accès à l'appareil photo »

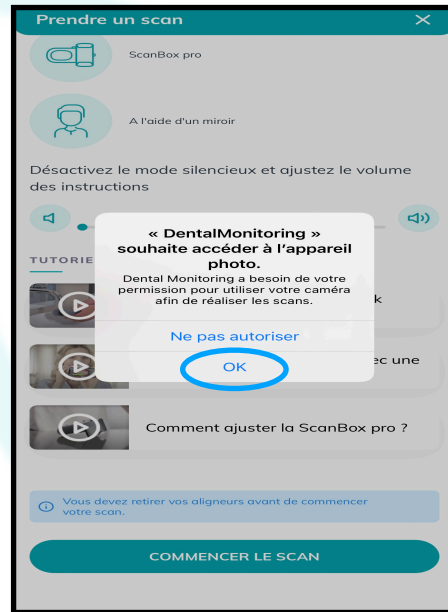

5°) Placez votre téléphone dans la SCANBOX PRO (Tutoriel disponible dans l'application)

Pour plus de facilité, il est recommandé de retirer l'étui de protection de votre Smartphone.

Ouvrez la mâchoire du support de la SCANBOX PRO en appuyant sur le bouton latéral puis placez votre smartphone de manière horizontale dos au support (l'écran du téléphone doit se situer face à vous) de façon à ce que l'objectif du Smartphone soit aligné par rapport à la fenêtre du support.

Sécurisez votre téléphone en appuyant fermement sur les mâchoires du support.



6°) Ajustez votre téléphone dans la SCANBOX PRO (Tutoriel disponible dans l'application)

Ajustez la position de la fenêtre en appuyant sur le bouton supérieur et en faisant glisser le support verticalement. L'objectif de l'appareil photo doit toujours être centré dans la fenêtre.



7°) Connectez le Tube-Écarteur à la SCANBOX PRO (Tutoriel disponible dans l'application)

Clipsez le tube écarteur de joues sur le support en insérant le plus petit coté du tube dans la fenêtre . Vous entendrez un « clic » lorsque le tube sera parfaitement inséré. Maintenez enfoncer le bouton de réglage (bouton gris) et faites coulisser la scan box jusqu'à aligner l'objectif photo de votre téléphone avec le repère en forme de goutte d'eau. Puis relâchez le bouton gris.Votre téléphone est maintenant correctement ajusté.



A présent, vous êtes prêt à réaliser votre scan. **Placez-vous face à un miroir.**



8°) Réalisation du scan:

Vous pouvez regarder la vidéo explicative complète en scannant ce **QR-CODE**

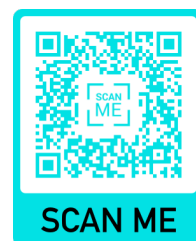

Dans un **premier temps**, fermez la bouche et serrez sur les dents du fond . Déplacez la scan box d'un coté puis de l'autre, dans un mouvement lent, fluide et régulier afin de scanner tous les points visibles à l'écran. Lorsque vous déplacez la scan box d'un côté, tournez la tête dans le sens opposé afin de bien photographier les dents du fond. Puis revenez au centre.

Dans un **deuxième temps**, ouvrez légèrement la bouche et écartez légèrement les dents (environ 1cm) puis déplacez à nouveau la scan box d'un coté puis de l'autre. Puis revenez au centre.

Dans un **troisième temps**, ouvrez la bouche au maximum et inclinez la scan box vers le haut puis vers le bas. Puis revenez au centre

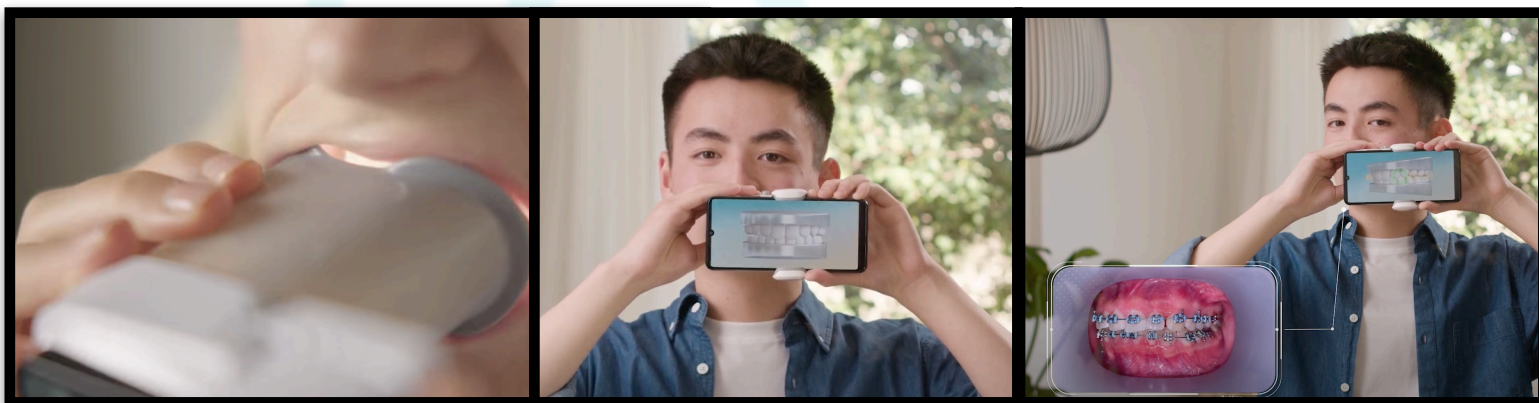

## **BRAVO VOTRE SCAN EST MAINTENANT TERMINÉ !**

A présent vous pouvez retirer le Tube-Écarteur de votre bouche, puis récupérer votre Smartphone.

Vous pouvez ensuite **vérifier chaque étape de votre scan**, et recommencer si nécessaire.

Après avoir validé toutes les étapes, cliquez sur « **Envoyer le scan** »

A partir de ce moment, nous sommes en relation par l'intermédiaire de l'application, et nous vous indiquerons les instructions à suivre.

Pour toute question concernant votre traitement, n'hésitez pas à utiliser le service de messagerie de l'application.